

5

**MAPA SYTUACYJNO-WYSOKOŚCIOWA**  
Z UZBROJENIEM TERENU  
do celów projektowych  
Skala 1:1000

Wojew. pomorskie  
Gmina Przywidz  
Obręb POMLEWO  
Dz. nr 180/4, 179  
325.113.144  
Seksja 325.113.153

Nr Ks. rob. - 012/2002  
Nr KERG - 150/2002

Mapę sporządzono na podstawie  
pomiaru bezpośredniego dnia 14.02.2002 r. w:

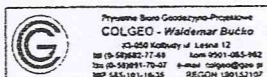

Osnowa pozioma - „1965”  
Osnowa pionowa - „Kronsztadt”

Granice działki nr 179 wkreślono na podstawie  
mapy ewidencji gruntów w skali 1:5000

Mapę zaktualizowano pod względem  
sytuacji, wysokości i uzbrojenia  
na dzień 07.02.2002 r.

Prace polowe i kameralne: Geodeta Piotr Gałan  
nr upr. 18314 - ?

Przed udzieleniem odcioru projektowego należy na  
swojej posiadanej mapie nanieść wszystkie techniczne  
podzielenia i oznaczenia:  
1) projektowane i istniejące w Zespole Uzgodnienia  
Dokumentacji Projektowej w Przecisku Goleńskim.  
Nie wyklucza się istnienia w terenie innych, nie-  
wykazywanych na niniejszej mapie urządzeń podziemnych,  
które nie były zlokalizowane do inwentaryzacji.

Właściciel, władający, inwestor są obecnie  
zobowiązani do oceny sytuacji geodezyj-  
nych na terenie inwestycyjno-budowlanej  
(nieruchomości) - art. 15, 48 §1, 3 Ustawy z  
dnia 17.05.00r. Prawo geodezyjne i kartogra-  
ficzne (Dz.U. z 2002 r. Nr 103, poz. 1086).

CEODEFA UPRAWNIONY  
Piotr Gałan  
nr upr. 18314

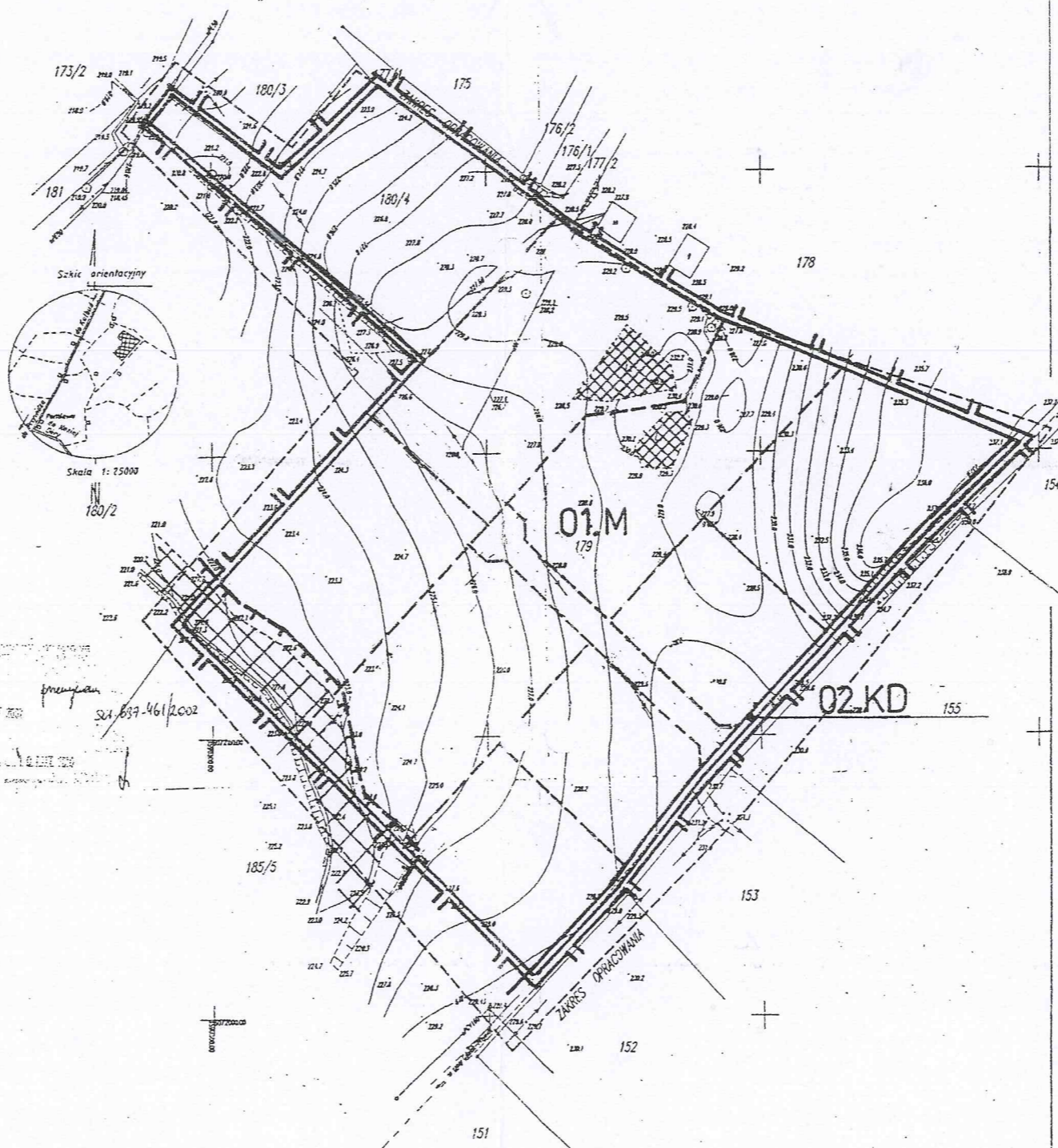

gmina Przywidz  
**MIEJSCOWY PLAN**  
ZAGOSPODAROWANIA PRZESTRZENNEGO  
FRAGMENTÓW WSI POMLEWO  
OBSZAR DZIAŁEK NR 179 i 180/4  
**RYSunEK PLANU**  
Skala 1:2000

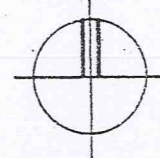

- OZNACZENIA:**
- granice planu
  - linie rozgraniczające tereny o różnych funkcjach lub różnych zasadach zagospodarowania
  - tereny podmokłe do zachowania
  - zgrupowania drzew i krzewów do zachowania
  - 01.M oznaczenie terenu wydzielonego liniami rozgraniczającymi
    - pierwszy człon - oznaczenie cyfrowe określa numer terenu
    - drugi człon - oznaczenie literowe określa główną funkcję terenu
  - Przeznaczenie terenu w liniach rozgraniczających - główna funkcja
    - M zabudowa mieszkaniowa jednorodzinna
    - KD drogi i ulice dojazdowe
  - Informacje i zalecenia
    - teren o niekorzystnych warunkach fizjograficznych
    - zalecany wewnętrzny podział terenu

PRACOWNIA PRAC PROJEKTOWYCH „PLAN PROJEKT” s.c. Sopot			
	Opracował:	Nr wpisu do PGU:	Podpis:
MIEJSCOWY PLAN ZAGOSPODAROWANIA PRZESTRZENNEGO	mgr inż. arch. Wojciech Paszkowski	G-009/2002 nr uprawnień 338/88	
FRAGMENTÓW WSI POMLEWO gm. Przywidz	mgr. Elżbieta Daniell		
obszar działek 179 i 180/4	inż. Jerzy Woźniak		
RYSunEK PLANU	Sopot, marzec 2002r.	1:2000	Rys. 1

Sopot, marzec 2002r